

Département des Yvelines
Commune de
Bréval

Plan local d'urbanisme

4d. Règlement graphique
Le bourg

Vu pour être annexé à la délibération
du conseil municipal
du 20 février 2017

Maître d'ouvrage
Commune de
Bréval
Place du Maréchal Leclerc
78980 Bréval

Bureau d'études
Cabinet Avic
architecte-urbaniste
3, rue d'Hauteville
75010 Paris

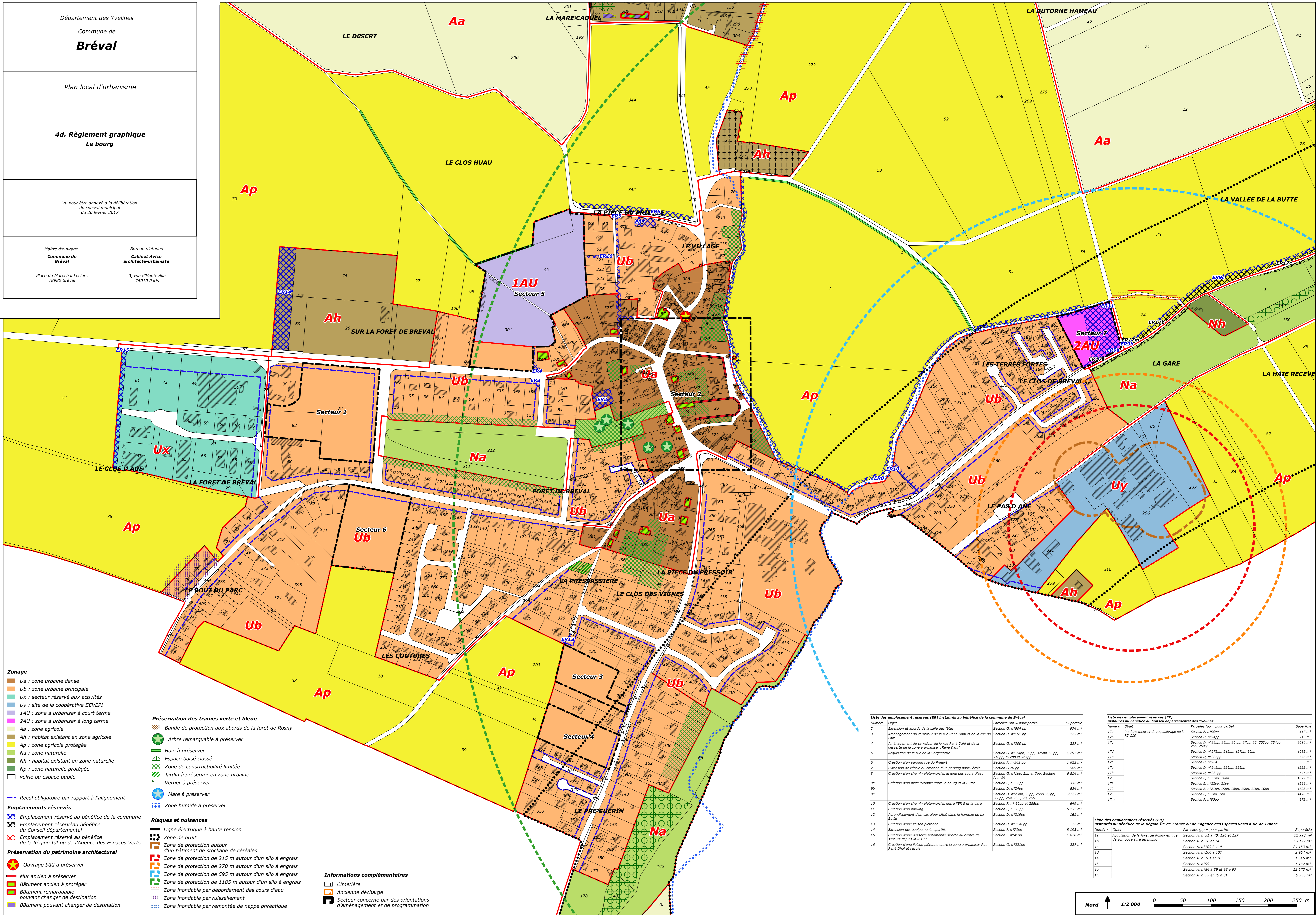

- Zonage**
- Ua : zone urbaine dense
 - Ub : zone urbaine principale
 - Ux : secteur réservé aux activités
 - Uy : site de la coopérative SEVEPI
 - 1AU : zone à urbaniser à court terme
 - 2AU : zone à urbaniser à long terme
 - Aa : zone agricole
 - Ah : habitat existant en zone agricole
 - Ap : zone agricole protégée
 - Na : zone naturelle
 - Nh : habitat existant en zone naturelle
 - Np : zone naturelle protégée
 - voirie ou espace public
- Préservation des trames verte et bleue**
- Arbre remarquable à préserver
 - Halle à préserver
 - Espace boisé classé
 - Zone de constructibilité limitée
 - Jardin à préserver en zone urbaine
 - Vergers à préserver
 - Mare à préserver
 - Zone humide à préserver
- Emplacements réservés**
- Emplacement réservé au bénéfice de la commune
 - Emplacement réservé au bénéfice du Conseil départemental
 - Emplacement réservé au bénéfice de la Région Île de France ou de l'Agence des Espaces Verts
- Préservation du patrimoine architectural**
- Ouvrage bâti à préserver
 - Mur ancien à préserver
 - Bâtiment ancien à protéger
 - Bâtiment remarquable pouvant changer de destination
 - Bâtiment pouvant changer de destination
- Risques et nuisances**
- Ligne électrique à haute tension
 - Zone de bruit
 - Zone de protection autour d'un bâtiment de stockage de céréales
 - Zone de protection de 215 m autour d'un silo à engrais
 - Zone de protection de 270 m autour d'un silo à engrais
 - Zone de protection de 595 m autour d'un silo à engrais
 - Zone de protection de 1185 m autour d'un silo à engrais
 - Zone inondable par débordement des cours d'eau
 - Zone inondable par ruissellement
 - Zone inondable par remontée de nappe phréatique
- Informations complémentaires**
- Cimetière
 - Ancienne décharge
 - Secteur concerné par des orientations d'aménagement et de programmation

Liste des emplacements réservés (ER) instaurés au bénéfice de la commune de Bréval

N°	Objet	Parcelles (pp = pour partie)	Superficie
1	Extension et abords de la salle des fêtes	Section G, n°504 pp	974 m²
2	Amenagement du carrefour de la rue René Dahi et de la rue du Parc	Section H, n°151 pp	123 m²
3	Amenagement du carrefour de la rue René Dahi et de la desserte de la zone à urbaniser "Aren Dahi"	Section G, n°300 pp	237 m²
4	Acquisition de la rue de la Sergenterie	Section G, n° 74pp, 95pp, 375pp, 93pp, 410pp, 417pp et 464pp	1 297 m²
5	Création d'un parking rue du Prieuré	Section F, n°342 pp	1 622 m²
6	Extension de la rue de la Sergenterie	Section G, n° 76 pp	589 m²
7	Création d'un chemin piéton-cycles le long des cours d'eau	Section G, n°10pp, 20pp et 30pp, Section F, n°54	6 814 m²
8	Création d'une piste cyclable entre le bourg et la Butte	Section F, n° 56pp	332 m²
9a	Création d'un chemin piéton-cycles entre l'ER 8 et la gare	Section G, n°20pp, 25pp, 26pp, 27pp, 30pp, 254, 255, 26, 259	5 132 m²
9b	Création d'un parking	Section F, n° 60pp et 285pp	649 m²
9c	Agrandissement d'un carrefour situé dans le hameau de La Butte	Section F, n°56 pp	161 m²
10	Création d'une liaison piétonne	Section H, n° 130 pp	72 m²
11	Extension des équipements sportifs	Section J, n°33pp	5 193 m²
12	Création d'une desserte automobile directe du centre de secours depuis la RD 11	Section I, n°41pp	1 620 m²
13	Création d'une liaison piétonne entre la zone à urbaniser "Rue René Dahi et l'école"	Section G, n°221pp	227 m²

Liste des emplacements réservés (ER) instaurés au bénéfice du Conseil départemental des Yvelines

N°	Objet	Parcelles (pp = pour partie)	Superficie
17a	Renforcement et de requalifier de la RD 110	Section F, n°56pp	117 m²
17b		Section D, n°24pp	712 m²
17c		Section D, n°23pp, 25pp, 26 pp, 27pp, 28, 30pp, 254pp, 255, 259pp	2610 m²
17d		Section D, n°243pp, 236pp, 235pp	1098 m²
17e		Section D, n°237pp, 212pp, 127pp, 80pp	445 m²
17f		Section F, n°342 pp	355 m²
17g		Section D, n°243pp, 236pp, 235pp	1 122 m²
17h		Section D, n°237pp	646 m²
17i		Section E, n°27pp, 26pp	1072 m²
17j		Section E, n°22pp, 21pp	1588 m²
17k		Section E, n°21pp, 19pp, 18pp, 15pp, 11pp, 10pp	1523 m²
17l		Section E, n°20pp, 15pp	4476 m²
17m		Section F, n°80pp	672 m²

Liste des emplacements réservés (ER) instaurés au bénéfice de la Région Île-de-France ou de l'Agence des Espaces Verts d'Île-de-France

N°	Objet	Parcelles (pp = pour partie)	Superficie
1a	Acquisition de la forêt de Rosny en vue de son ouverture au public	Section A, n°31 à 40, 126 et 127	12 908 m²
1b		Section A, n°76 et 74	13 172 m²
1c		Section A, n°109 à 114	24 183 m²
1d		Section A, n°104 à 107	2 564 m²
1e		Section A, n°101 et 102	1 515 m²
1f		Section A, n°99	1 132 m²
1g		Section A, n°8 à 89 et 93 à 97	12 673 m²
1h		Section A, n°77 et 79 à 81	9 735 m²

